

DARSTELLUNG DES EINGRIFFS (NEU ÜBERBAUTE FLÄCHE)

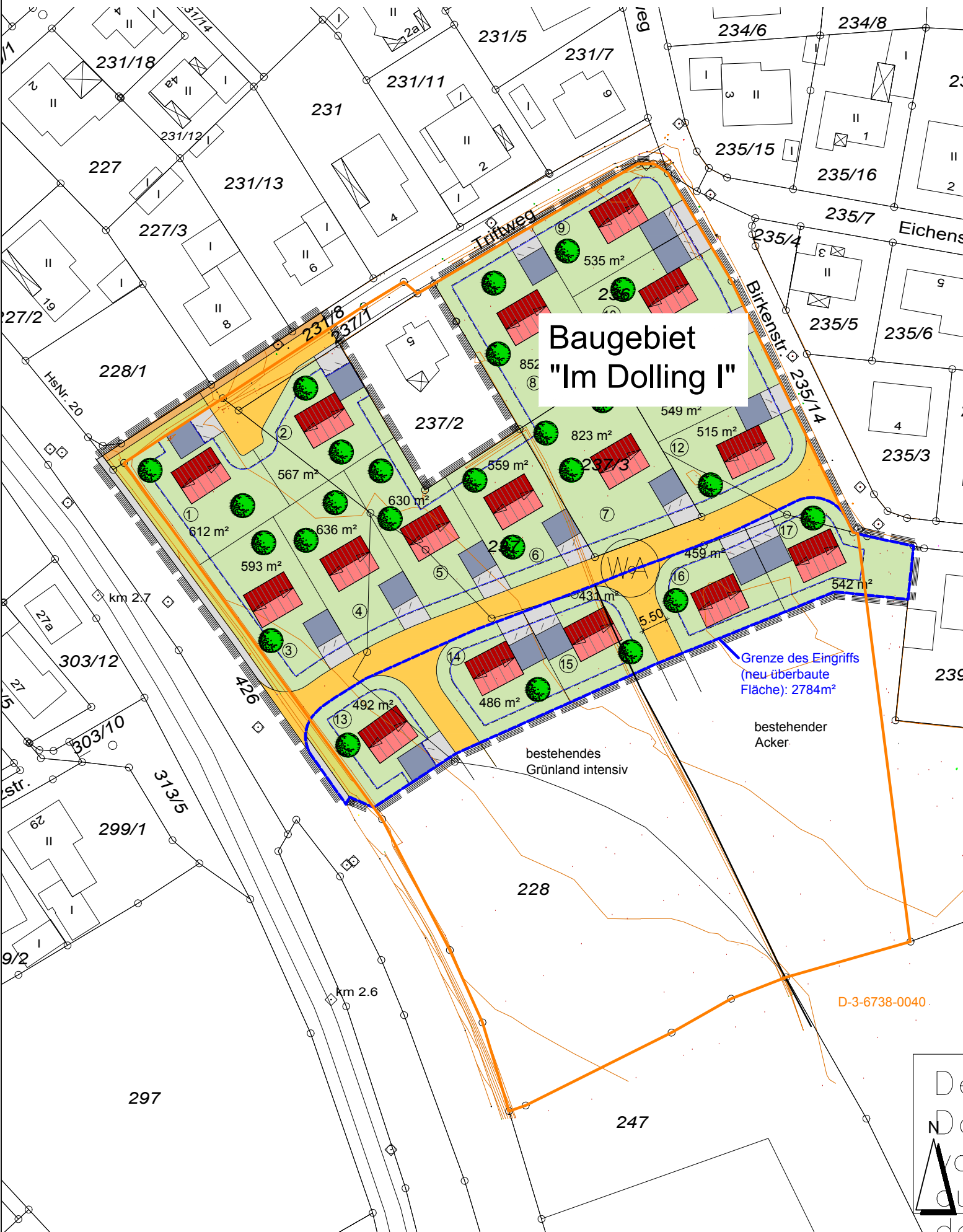

DARSTELLUNG DER AUSGLEICHS-/ ERSATZMAßNAHME

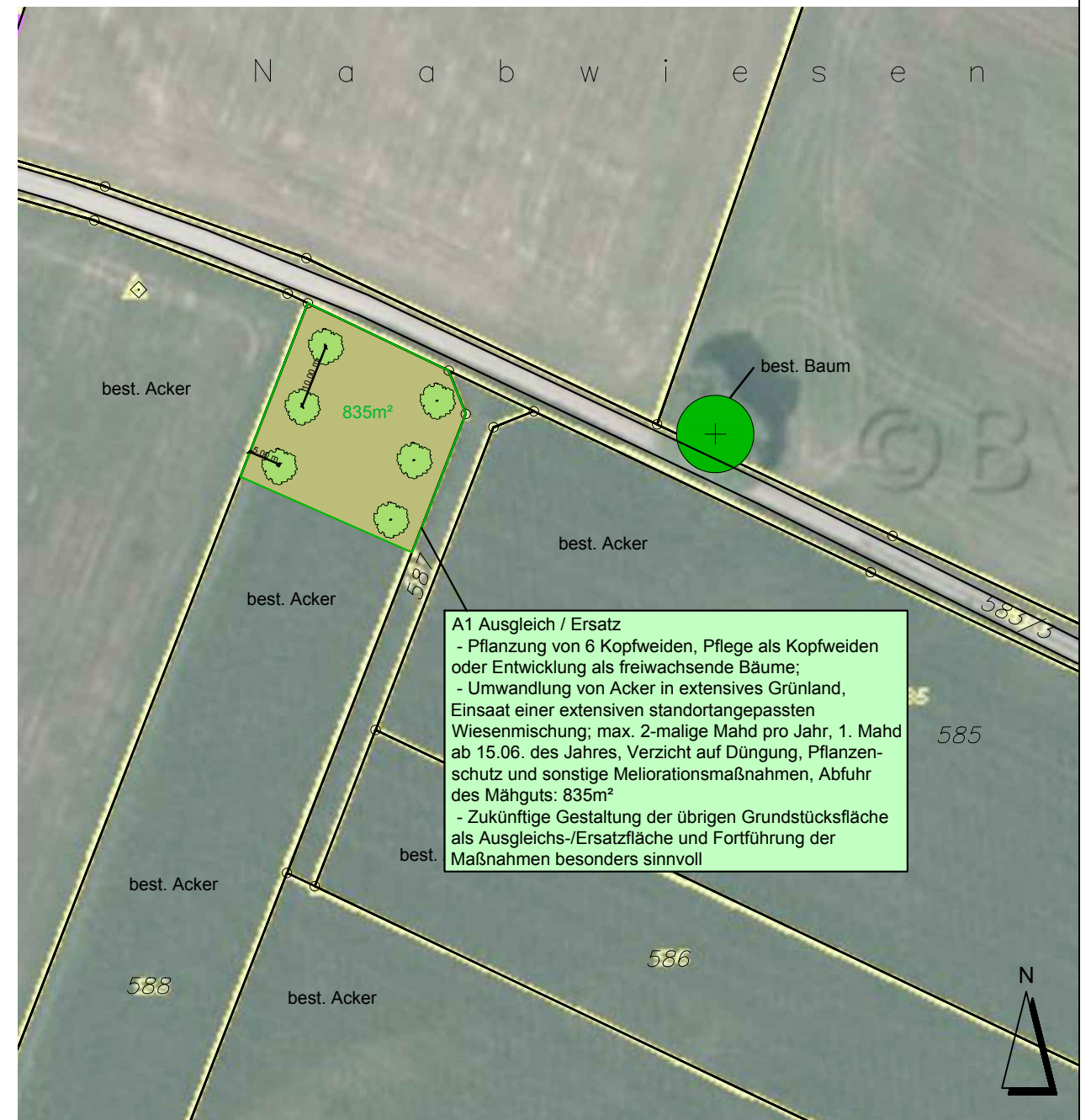

A1 Ausgleich / Ersatz
 - Pflanzung von 6 Kopfweiden, Pflege als Kopfweiden oder Entwicklung als freiwachsende Bäume;
 - Umwandlung von Acker in extensives Grünland, Einsaat einer extensiven standortangepassten Wiesenmischung; max. 2-malige Mahd pro Jahr, 1. Mahd ab 15.06. des Jahres, Verzicht auf Düngung, Pflanzenschutz und sonstige Meliorationsmaßnahmen, Abfuhr des Mähguts: 835m²
 - Zukünftige Gestaltung der übrigen Grundstücksfläche als Ausgleichs-/Ersatzfläche und Fortführung der Maßnahmen besonders sinnvoll

AUFTRAGGEBER / BAUHERR:	Stadt Teublitz, Platz der Freiheit 7, 93158 Teublitz	
PROJEKT:	1. ÄNDERUNG DES BEBAUUNGSPLAN BAUGEBIET " IM DOLLING " DARSTELLUNG DER NATURSCHUTZRECHTLICHEN EINGRIFFSREGELUNG	
PLAN:	LAGEPLAN Darstellung des Eingriffs (neu überbaute Flächen) und Ausgleich-/Ersatzmassnahmen auf Flur-Nr. 588, Gmkg. Katzdorf	
MASSSTAB:	1:1000	PLAN-NR.: 01 / 500-21
BEARBEITET:	G. BLANK	DATUM: 01.08.2018
GEZEICHNET:	M. VÖLKEL	GEÄNDERT:

GOTTFRIED BLANK LANDSCHAFTSARCHITEKT
 MARKTPLATZ 1, 92536 PFREIMD
 TEL.: 09606 / 91 54 47 FAX.: 09606/ 91 54 48
 eMAIL: info@blank-landschaft.de
 www.blank-landschaft.de

